

BRANNINSTRUKS

Gjør deg kjent med nødutganger, og plassering av brannslukningsstyr.

Ved ethvert tillegg til brann SKAL du:

VARSLER

- Slå inn brannmelder

- Meld fra til de som er i umiddelbar fare

REDDE

- Mennesker utsatt for brannfare

SLOKKE

- HVIS MULIG: Prøv å slukke ved hjelp av nærmeste brannslukningsstyr

- HVIS IKKE: LUKK DØRENE !

RØMME

- Evakuer bygningen, bruk nærmeste rømningsvei

- Følg videre anvisninger fra leder/ærere

HJELPE

- Bistå ansvarlig personell

RØMNINGSPLAN

NØDNUMMER BRANN: 110

MØTEPlass: Store skolegård

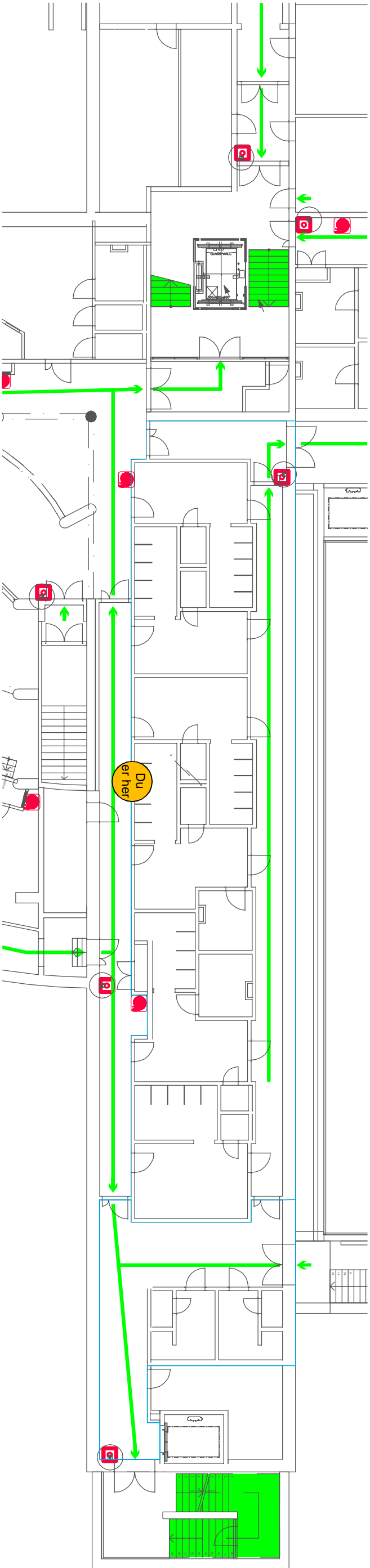



MARIENLYST FLERBRUKSHALL

HOVEDBYGNING

U01. ETASJE

Tegnforklaring

 Rømningsvei

 Du er her

Her står du

 Brannslange

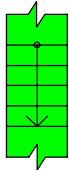
 Trapp i rømningsvei

 Manuell brannmelder

 Manuell døråpner

Til Brannvesen : 23.46.06.00

Sentralbord Skole: 22.93.24.50

Dato hengt opp: Juni 2016